

MUNICIPALIDAD DISTRITAL DE KAÑARIS

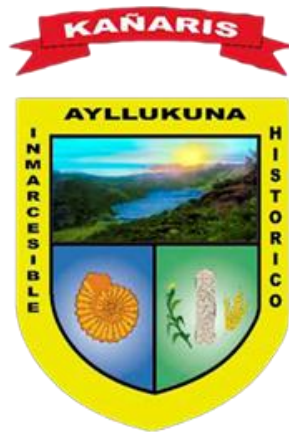

PRESUPUESTO ANALITICO DE PERSONAL - PAP

2017

INTRODUCCIÓN

La Municipalidad Distrital de Kañaris, con el fin de actualizar, agilizar, simplificar e impulsar el proceso de modernización de la organización y mediante Ordenanza Municipal aprueba el Reglamento de Organización y Funciones (ROF) y el Cuadro para Asignación de Personal (CAP), teniendo en consideración de que es necesario modificar los demás documentos de Gestión, el Presupuesto Analítico de Personal (PAP) se formula teniendo en cuenta los cargos del Cuadro para Asignación de Personal (CAP).

El Presupuesto Analítico de Personal (PAP) es un documento técnico normativo de gestión institucional de periodicidad anual (en este caso para el año fiscal 2017) que contiene el presupuesto previsto para gastos de personal, en cuanto a remuneraciones y obligaciones sociales.

Según el Presupuesto Institucional aprobado para el presente ejercicio se cuenta con un Presupuesto a nivel de genérica de gasto 2.1. Personal y Obligaciones, en el cual se encuentra comprendido los gastos por remuneraciones y obligaciones sociales, etc.

Sin embargo, hay que tener en consideración que la proyección de gastos en el Presupuesto Analítico de Personal (PAP), considera doce meses calendarios para todos los cálculos.



MUNICIPALIDAD DISTRITAL DE KAÑARIS

ORGANIGRAMA ESTRUCTURAL – LEGAL 2017

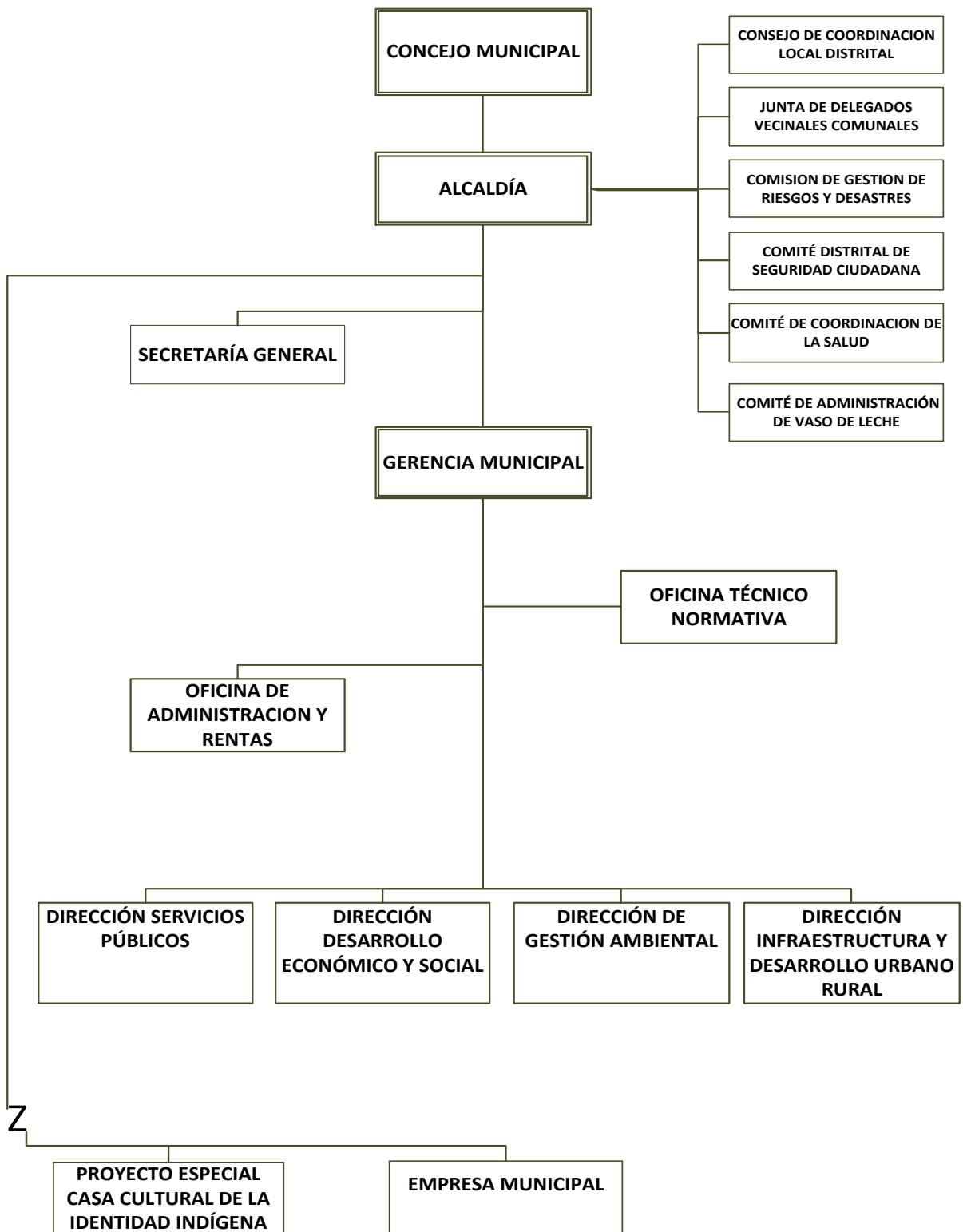

DESCRIPCIÓN DE LOS NIVELES JERÁRQUICOS

Los puestos de las Municipalidades se organizan en función de lo establecido en el Art. 4, de la Ley 28175, Marco del Empleo Público:

FUNCIONARIO PÚBLICO (FP): El que es elegido por voto popular y asume la jefatura de la institución.

EMPLEADO DE CONFIANZA (EC): Designado por el alcalde, está cargo de la administración municipal. Es un Profesional con Título Universitario.

DIRECTIVO SUPERIOR (SP-DS): El Profesional Titulado con estudios de Especialización que está a cargo de los niveles más altos de la Organización y Gerencias.

EJECUTIVOS (SP-EJ): Servidor Público Ejecutivo a cargo de las Sub Gerencias o Departamentos municipales. Tiene como mínimo grado de Bachiller Universitario o Título de Profesional Técnico de Institutos Superiores.

ESPECIALISTA (SP-ES): Servidor Público a cargo de trabajos de cierta Especialización, tiene como mínimo estudios en Institutos o Instituciones similares especializadas y/o estudios Universitarios incompletos.

PERSONAL APOYO (SP-AP): Aquellos puestos cuyas tareas no requieren de especialización previas, más bien están orientadas a trabajos manuales, conocimientos mínimos a nivel de Primaria y Secundaria.



PRESUPUESTO ANALITICO DE PERSONAL MUNICIPALIDAD - PAP - DE PLAZAS PERMANENTES DE FUNCIONARIOS Y SERVIDORES EMPLEADOS - AÑO 2017

SECTOR: GOBIERNOS LOCALES

ENTIDAD MUNICIPALIDAD DISTRITAL DE KAÑARIS

ITEM	N° ORDEN CAP	CARGO ESTRUCTURAL	UNIDAD ORGANICA	APELLIDOS Y NOMBRES SERVIDOR PUBLICO	CODIGO DEL CARGO	CLASIFICACION DEL CARGO	N° PLAZA	NIVEL REM	REMUNERACION MENSUAL					PLAZAS		PERIODO MES ES	COSTO ANUAL					TOTAL ANUAL POR TODO CONCEPTO	ESSALUD	ESCOLARIDAD	GRATIFICACIONES	TOTAL ANUAL
									BASICA	REUNIFICADA	PRINCIPAL	OTROS CONCEPTOS	TOTAL	PREP.	OCCUP.		BASICA	REUNIFICADA	PRINCIPAL	OTROS CONCEPTOS	TOTAL					
1	001	ALCALDE	Alcaldía	Gaspar Lucero José		FP	1	F3	50.00	38.35	88.35	2,511.65	2,600.00	1	1	12	600.00	460.20	1,060.20	30,139.80	32,260.20	2,903.42	400.00	600.00	36,163.62	
2	005	GERENTE MUNICIPAL	Gerencia Municipal	Reyes Rinza San Juan Bautista		EC	1	F2	50.00	36.47	86.47	2,353.53	2,440.00	1	1	12	600.00	437.64	1,037.64	28,242.36	30,317.64	2,728.59	400.00	600.00	34,046.23	
3	015	TECNICO EN ARCHIVO I	Mesa de partes	Mendoza Huamán Natalio	T2-05-730-1	SP-AP	1	STE	50.00	23.82	73.82	1,126.18	1,200.00	1	1	12	600.00	285.84	885.84	13,514.16	15,285.84	1,375.73	400.00	600.00	17,661.57	
4	020	AUXILIAR ADMINISTRATIVO II	Área de RR. HH.	García Reyes Enemesio	A3-05-160-1	SP-AP	1	SAC	50.00	23.19	73.19	876.81	950.00	1	1	12	600.00	278.28	878.28	10,521.72	12,278.28	1,105.05	400.00	600.00	14,383.33	
5	025	TESORERO I	Área de Tesorería	De la Cruz Neira Víctor Hugo	P3-05-860-1	SP-ES	1	SPE	50.00	28.88	78.88	1,121.12	1,200.00	1	1	12	600.00	346.56	946.56	13,453.44	15,346.56	1,381.19	400.00	600.00	17,727.75	
6	026	TECNICO ADMINISTRATIVO II	Área de Tesorería	Vidaurre Policarpio Sebastián	T4-05-707-2	SP-AP	1	STD	50.00	23.67	73.67	776.33	850.00	1	1	12	600.00	284.04	884.04	9,315.96	11,084.04	997.56	400.00	600.00	13,081.60	
7	030	TECNICO ADMINISTRATIVO II	Área de Abastecimiento	Manayay Rodríguez Dionisio	T4-05-707-2	SP-AP	1	STD	50.00	23.67	73.67	926.33	950.00	1	1	12	600.00	284.04	884.04	11,115.96	12,284.04	1,105.56	400.00	600.00	14,389.60	
8	038	TECNICO ADMINISTRATIVO I	Área de Rentas	Monja Serruto Lila	T3-05-707-1	SP-AP	1	STE	50.00	23.82	73.82	1,126.18	1,200.00	1	1	12	600.00	285.84	885.84	13,514.16	15,285.84	1,375.73	400.00	600.00	17,661.57	
9	042	OFICINISTA I	Dirección de SS.PP.	Isidro Mendoza Segundo L.	A2-05-550-1	SP-AP	1	SAC	50.00	23.19	73.19	1,326.81	1,400.00	1	1	12	600.00	278.28	878.28	15,921.72	17,678.28	1,591.05	400.00	600.00	20,269.33	
10	044	AUXILIAR ADMINISTRATIVO I	Unidad de Registros Civiles	Pérez Ramos Ubed	A3-05-160-1	SP-AP	1	SAC	50.00	23.19	73.19	826.81	900.00	1	1	12	600.00	278.28	878.28	9,921.72	11,678.28	1,051.05	400.00	600.00	13,729.33	
11	056	TECNICO ADMINISTRATIVO I	DEMUNA- OMAPED	Huamán Rinza Teófilo	P4-35-435-2	SP-AP	1	STE	50.00	23.82	73.82	826.18	900.00	1	1	12	600.00	285.84	885.84	9,914.16	11,685.84	1,051.73	400.00	600.00	13,737.57	
12	064	TRABAJADOR DE SERVICIOS I	Dirección de Gestión Ambiental	Reyes Chucas Teodoro	A1-05-870-1	SP-AP	1	SAC	50.00	23.19	73.19	826.81	900.00	1	1	12	600.00	278.28	878.28	9,921.72	11,678.28	1,051.05	400.00	600.00	13,729.33	
13	073	INGENIERO I	Unidad Formuladora	Guevara Monje Israel	P4-34-435-2	SP-ES	1	SPE	50.00	28.88	78.88	1,921.12	2,000.00	1	1	12	600.00	346.56	946.56	23,053.44	24,946.56	2,245.19	400.00	600.00	28,191.75	
		TOTAL					13		650.00	344.14	944.14	16,545.86	17,490.00	13	13		7,800.00	4,129.68	11,329.68	198,550.32	221,809.68	19,962.87	5,200.00	7,800.00	254,772.55	



RESUMEN DEL PRESUPUESTO ANALITICO DE PERSONAL (PAP) DE LA MUNICIPALIDAD DISTRITAL DE KAÑARIS - AÑO 2017

NIVEL	REMUNERACION MENSUAL					PLAZAS		PERIODO MESES	COSTO ANUAL					TOTAL ANUAL POR TODO CONCEPTO	ESSALUD	SCOLARIDA	GRATIFI- CACIONES	TOTAL ANUAL PLLA.
	BASICA	REUNIFICADA	PRINCIPAL	OTROS CONCEPTOS	TOTAL	PREP.	OCUP.		BASICA	REUNIFICAD A	PRINCIPAL	OTROS CONCEPTOS	TOTAL					
F3	50.00	38.35	88.35	2,511.65	2,600.00	1	1	12	600.00	460.20	1,060.20	30,139.80	32,260.20	32,260.20	2,903.42	400.00	600.00	36,163.62
F2	50.00	36.47	86.47	2,353.53	2,440.00	1	1	12	600.00	437.64	1,037.64	28,242.36	30,317.64	30,317.64	2,728.59	400.00	600.00	34,046.23
SPE	100.00	57.76	157.76	3,042.24	3,200.00	2	2	24	1,200.00	693.12	1,893.12	36,506.88	40,293.12	40,293.12	3,626.38	800.00	1,200.00	45,919.50
STE	150.00	71.46	221.46	3,078.54	3,300.00	3	3	36	1,800.00	857.52	2,657.52	36,942.48	42,257.52	42,257.52	3,803.18	1,200.00	1,800.00	49,060.70
STD	100.00	47.34	97.34	1,702.66	1,800.00	2	2	24	1,200.00	568.08	1,168.08	20,431.92	23,368.08	23,368.08	2,103.13	800.00	1,200.00	27,471.21
SAC	200.00	92.76	292.76	3,857.24	4,150.00	4	4	48	2,400.00	1,113.12	3,513.12	46,286.88	53,313.12	53,313.12	4,798.18	1,600.00	2,400.00	62,111.30
	650.00	344.14	944.14	16,545.86	17,490.00	13	13	156	7,800.00	4,129.68	11,329.68	198,550.32	221,809.68	221,809.68	19,962.87	5,200.00	7,800.00	254,772.55

